

DAILY REPORT

24 April 2026

TRADING IDEAS

Emiten Code	Trading	Buy Range	Take Profit (1)	Take Profit (2)	Stop Loss
SRSN	Buy	68-70	72	73	65
ALII	Buy	1010-1025	1050	1090	960
ELSA	Buy	795-805	820	840	750
ACES	Buy	392-396	402	410	370
MYOR	Buy	1810-1820	1850	1900	1710

EQUITY INDICATORS

Stock Indexes	Last price	Daily (%)	MTD (%)	YTD (%)
US - Dow Jones	49,310.3	(0.4)	6.4	2.6
US - S&P 500	7,108.4	(0.4)	8.9	3.8
US - NASDAQ	24,438.5	(0.9)	13.2	5.1
US - Russell 2000	2,775.1	(0.4)	11.2	11.8
Eurozone - STOXX 50	5,894.7	(0.2)	5.8	1.8
UK - FTSE 100	10,457.0	(0.2)	2.8	5.3
Germany - DAX 30	24,155.5	(0.2)	6.5	(1.4)
France - CAC 40	8,227.3	0.9	5.2	1.0
Japan - Nikkei	59,140.2	(0.7)	15.8	17.5
South Korea - KOSPI	6,475.8	0.9	28.2	53.7
MSCI Emerging Markets	1,599.31	(0.5)	14.5	13.9
MSCI Asia Excluding Japan	1,040.6	(0.4)	15.6	13.9
MSCI Indonesia	5,173.08	(2.8)	1.4	(19.0)
EIDO ETF	15.74	(2.4)	(0.3)	(15.8)
Hongkong - Hang Seng	25,915.2	(0.9)	4.5	1.1
China - CSI 300	4,786.3	(0.3)	7.6	3.4
India - Sensex	77,664.0	(1.1)	7.9	(8.9)
Indonesia - JCI/IDX	7,378.6	(2.2)	4.7	(14.7)
Malaysia - FTSE KLCI	1,721.7	0.7	1.9	2.5
Thailand - Thai SET	1,461.4	(1.2)	0.9	16.0
Philippines - PSEI	5,983.8	(0.1)	0.6	(1.1)
IDX Sectoral	Last price	Daily (%)	MTD (%)	YTD (%)
Financials	1387.2	(1.2)	2.3	(10.5)
Basic Materials	2294.0	(1.9)	15.6	11.5
Energy	4011.4	(1.6)	8.7	(9.9)
Consumer Non-Cyclicals	763.4	(0.6)	4.5	(4.6)
Infrastructures	2146.9	(2.3)	11.7	(19.6)
Consumer Cyclicals	1125.6	(3.4)	14.6	(8.2)
Technology	7957.6	(2.4)	5.0	(16.5)
Properties & Real Estate	968.8	(1.5)	5.2	(17.4)
Healthcare	1772.3	(1.4)	(2.2)	(14.1)
Industrials	2171.1	(3.4)	20.8	0.7
Transportations & Logistics	2285.9	2.5	24.3	16.3
Commodities	Last price	Daily (%)	MTD (%)	YTD (%)
Oil Brent (USD/bbl)	105.1	3.1	(11.2)	72.7
Oil WTI (USD/bbl)	95.9	3.1	(5.5)	66.9
Coal Newcastle (USD/ton)	133.3	0.3	(6.5)	24.0
US Soybean Oil (USD/lbs)	71.7	(0.0)	4.0	49.1
CPO Malaysia (MYR/ton)	4,505.0	(1.0)	(4.7)	12.7
Gold NYMEX (USD/toz)	4,705.1	(0.6)	1.2	8.4
Nickel LME (USD/ton)	18,321.7	0.0	8.1	10.7
Copper LME (USD/ton)	13,417.2	0.0	9.2	7.6
Wheat CBT (USD/bushel)	610.8	1.9	(0.9)	20.5
Corn CBT (USD/bushel)	455.5	0.3	(0.5)	3.5
S&P-Goldman Sachs Commodity Index	731.1	1.4	(1.9)	33.4

Source: Bloomberg, MCS Research
as of: 23/04/26

IHSG DYNAMICS

IHSG ditutup melemah (-2.16%) ke level 7,378.61 pada perdagangan Kamis kemarin (24/04) dengan saham ENRG (+10.58%), MEDC (+5.88%), ESSA (+7.56%) sebagai Leading Movers. Sedangkan, DSSA (-10.36%), BREN (-8.70%), BBRI (-2.47%) tercatat sebagai Lagging Movers. Investor asing mencatatkan net sell IDR 1.36tn di pasar reguler dan net sell di seluruh pasar IDR 978.65bn. Di sisi sektoral, 10 dari 11 sektor ditutup melemah dengan sektor Consumer Cyclical mencatat penurunan terdalam (-3.43%) dan sektor Transportation mencatatkan penguatan tertinggi (+2.50%). Sementara itu, indeks-indeks saham di AS ditutup melemah dengan indeks Dow Jones naik (-0.36%) menjadi 49,310, S&P 500 melemah (-0.41%) ke level 7,108, dan Nasdaq terkoreksi (-0.89%) ke level 24,438. Presiden AS Donald Trump mengatakan bahwa Israel dan Lebanon telah sepakat untuk memperpanjang gencatan senjata selama tiga minggu. Meskipun demikian, optimisme pasar belum terlihat pada indeks ETF EIDO yang turun (-2.42%) dan MSCI Indonesia (-2.82%).

Puradelta Lestari (DMAS) meraih pra-penjualan IDR 561.43bn pada 1Q26 (1Q25: ID 466.00bn). Angka ini merupakan 26.99% dari target pra-penjualan 2026 sebesar IDR 2.08tn. Peningkatan penggunaan IT dan booming AI mendorong permintaan lahan industri di GIIC Kota Deltamas, dengan lebih dari 50.00% (Total: 75 ha) yang berasal dari sektor data center. Dalam jangka pendek, DMAS masih bergerak konsolidasi dengan rentang Rp 135-143 dengan stochastic mengarah ke bawah pada area netral.

Astra International (ASII) menetapkan dividen tunai tahun buku 2025 sebesar IDR 15.66tn atau Rp 390 per saham (dividen interim: Rp 98 per saham, dividen final: Rp 292 per saham), yang mencerminkan dividend payout ratio sebesar 47.81% dari laba bersih IDR 32.76tn. Perseroan mencatat laba bersih 2025 mengalami penurunan sebesar -3.34% menjadi IDR 32.76tn (2024: IDR 33.90tn), sejalan dengan pendapatan yang turun -1.54% YoY menjadi IDR 323.39tn (2024: IDR 328.48tn). Laba per saham (EPS) juga menurun dari IDR 837 menjadi IDR 810. Pembayaran dividen final dijadwalkan pada 25 Mei.

MARKET SENTIMENT

Sentimen pasar saham dibayangi oleh revisi outlook defisit transaksi berjalan Indonesia oleh BI yang melebar ke kisaran -0.5% hingga -1.3% terhadap PDB (sebelumnya: -0.1% hingga -0.9%). Perubahan tersebut didorong oleh menurunnya performa perdagangan Indonesia akibat lonjakan impor, yang tercermin dari menipisnya surplus neraca perdagangan 2M26 menjadi USD 2.23bn (2M25: USD 6.59bn). Kondisi ini berpotensi memperburuk kondisi arus modal asing yang sempat membaik di bulan April. Bank Indonesia berpotensi melanjutkan kenaikan suku bunga diskonto SRBI 12-month hari ini untuk membendung foreign outflow dan pelemahan nilai tukar Rupiah yang sudah menembus level IDR 17,300 per USD di pasar forward tadi malam. Depresiasi lebih lanjut terhadap nilai tukar Rupiah dapat berdampak buruk terhadap margin emiten yang memiliki ketergantungan tinggi pada bahan baku impor, terutama di sektor manufaktur, seperti otomotif dan consumer goods. Namun, emiten berbasis ekspor berpotensi diuntungkan. Sehingga, kami merekomendasikan rotasi ke emiten yang memiliki porsi pendapatan ekspor signifikan 30% atau lebih tinggi.

SEKTOR YANG DAPAT DIPERHATIKAN

IDX NON-CYCLICALS, IDX INDUSTRIALS, dan IDX TRANSPORTATION

Mega Capital Sekuritas
Equity Research Team

24 April 2026

TECHNICAL JCI



Pergerakan IHSX pada penutupan perdagangan Kamis (23/04/2026) mengalami penurunan -163.00 poin (-2.16%) ke level 7,378.60.

IHSX saat ini ditutup di bawah EMA 21 dengan stochastic mengarah ke bawah dekat area oversold. Menurut kami, IHSX berpotensi melanjutkan koreksinya menuju gap 7,308 dengan resistance di 7,582.

TRADING REVIEW

Stock Recap Trading Ideas 2026								
Date	Code	Action	Call Price	Last Price	Target Price	Stop Loss	Profit/Loss (%)	Remarks
17-Mar-26	IATA	BUY	75	86	79-82	70	5.33%	Sudah mencapai TP 1
25-Mar-26	EMTK	BUY	780	870	805-825	725	5.77%	Sudah mencapai TP 1 & 2
26-Mar-26	DEWA	BUY	452	515	470-480	420	3.98%	Sudah mencapai TP 1
27-Mar-26	MAIN	BUY	890	1025	920-930	830	3.37%	Sudah mencapai TP 1
30-Mar-26	INDY	BUY	3070	3880	3200-3250	2900	5.86%	Sudah mencapai TP 1 & 2
31-Mar-26	MSIN	BUY	570	835	600-615	540	7.89%	Sudah mencapai TP 1 & 2
1-Apr-26	ERAA	BUY	374	404	388-394	360	-3.74%	Sudah menyentuh SL
2-Apr-26	GOTO	BUY	52	54	55-56	50	1.92%	Sudah menyentuh SL
6-Apr-26	MNCN	BUY	224	258	236-244	212	5.36%	Sudah mencapai TP 1
7-Apr-26	BRPT	BUY	1340	2190	1375-1435	1255	7.09%	Sudah mencapai TP 1 & 2
9-Apr-26	ENRG	BUY	1645	2090	1700-1740	1540	5.78%	Sudah mencapai TP 1 & 2
10-Apr-26	BIPI	BUY	250	288	256-264	232	5.60%	Sudah mencapai TP 1 & 2
13-Apr-26	RATU	BUY	5525	6725	5800-6000	5200	8.60%	Sudah mencapai TP 1 & 2
14-Apr-26	BWPT	BUY	133	138	138-141	125	6.02%	Sudah mencapai TP 1 & 2
15-Apr-26	NICL	BUY	970	925	995-1060	910	2.58%	Sudah mencapai TP 1
16-Apr-26	ASLC	BUY	82	80	84-86	75	2.44%	Sudah mencapai TP 1
17-Apr-26	SMGR	BUY	2460	2260	2530-2620	2350	-4.47%	Sudah menyentuh SL
20-Apr-26	DKFT	BUY	805	805	840-860	760	3.73%	Naik, Namun tidak menyentuh area TP
21-Apr-26	ARKO	BUY	9150	10625	9575-9825	8650	7.38%	Sudah mencapai TP 1 & 2
22-Apr-26	BWPT	BUY	137	138	142-146	128	3.65%	Sudah mencapai TP 1
23-Apr-26	ENRG	BUY	1890	2090	1940-2000	1780	5.82%	Sudah mencapai TP 1 & 2
Total Return								4.28%

24 April 2026

TRADING IDEAS



Short Term Buy—SRSN

BUY	68
	70
TP	72
	73
SL	65

SRSN, breakout Ascending Scallop pattern dengan volume spike. SRSN berpotensi naik menuju 72 dengan support 65.



Short Term Buy—ALII

BUY	1,010
	1,025
TP	1,050
	1,090
SL	960

ALII, secara konsisten bergerak di atas EMA 21 dengan volume spike. ALII berpotensi menguat menuju 1,050 dengan support 960.



Short Term Buy—ELSA

BUY	795
	805
TP	820
	840
SL	750

ELSA, breakout base area dengan volume spike dan stochastic mengarah ke atas. ELSA berpotensi menguat ke 820 dengan support 750.

24 April 2026

TRADING IDEAS

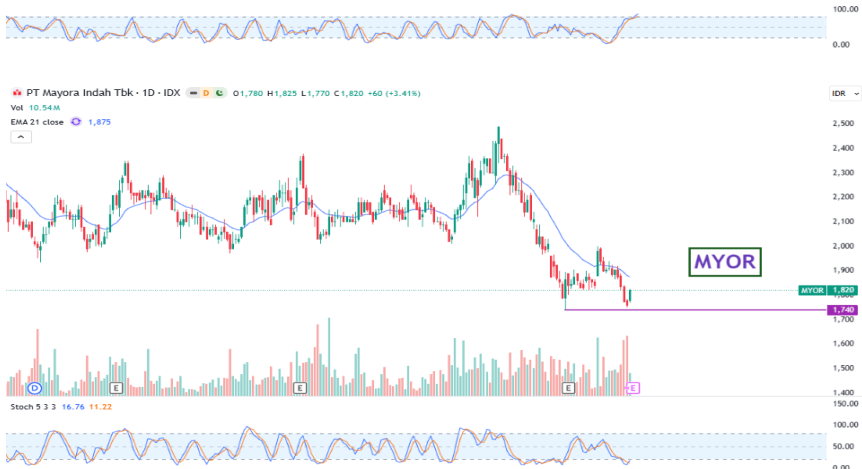

Short Term Buy—ACES

BUY	392
	396
TP	402
	410
SL	370

ACES, breakout diagonal trendline. ACES berpotensi membentuk base terlebih dahulu sebelum melanjutkan kenaikannya ke area 402 dengan support 370.

Short Term Buy—MYOR

BUY	1,810
	1,820
TP	1,850
	1,900
SL	1,710

MYOR, reject dari classic support area dan telah membentuk valid swing low. MYOR berpotensi naik ke 1,850 dengan support 1,710.

Short Term Sell—UNVR

BUY	-
	-
TP	-
	-
SL	-

UNVR, secara konsisten bergerak di bawah EMA 21 dengan stochastic mendatar di area oversold. UNVR berpeluang melemah menuju 1,645.

24 April 2026

MARKET DATA

GLOBAL INDEX VALUATION

Country	Indices	Price	% Day	% YTD	PER 25E (X)	PER 26E (X)	PBV 25E (X)	PBV 26E (X)
Indonesia	JCI	7378.606	-2.16	-14.67	17.65	11.63	1.91	0.08
Hongkong	Hangseng	25915.2	-0.95	1.11	13.34	11.56	1.36	1.25
China	Shanghai	4093.25	-0.32	3.13	17.93	14.20	1.57	1.41
Japan	Nikkei	59519.35	0.64	18.24	23.40	11.56	2.87	2.69
Malaysia	KLCI	1721.7	0.66	2.48	16.31	15.02	1.61	1.51
Korea Selatan	Kospi	6473.27	-0.04	53.61	24.47	8.52	1.98	1.79
Singapore	STI	4944.11	-1.17	6.41	17.07	15.23	1.58	1.60
Taiwan	TWSE	37714.15	-0.43	30.21	29.12	19.18	3.73	3.70
Thailand	SET	1461.35	-1.24	16.01	16.67	14.91	1.38	1.42
Vietnam	VN-Index	1870.36	0.70	4.81	17.31	13.27	2.23	1.73
Filipina	PSEI	5983.81	-0.10	-1.14	9.22	9.20	1.21	1.13

TENDER OFFER

Stock	Shares	%	Offer Start	Offer End	Payment Date
MEJA	1,356,656,942	60.69	18-Mar-26	16-Apr-26	28-Apr-26

RIGHTS ISSUE

Stock	Ratio	Price	Cum Date	Ex Date	Recording	Trading Start	Trading End
BABY	625 : 57	590	24-Apr-26	27-Apr-26	28-Apr-26	30-Apr-26	7-May-26

DIVIDEND

Stock	Dividend	Cum Date	Ex Date	Recording	Payment
TLDN	38.65	24-Apr-26	27-Apr-26	28-Apr-26	19-May-26
UNTR	1,096.00	24-Apr-26	27-Apr-26	28-Apr-26	18-May-26
TOBA	18.53	24-Apr-26	27-Apr-26	28-Apr-26	20-May-26
BTPS	46.20	24-Apr-26	27-Apr-26	28-Apr-26	19-May-26

GENERAL MEETING

Date	Stock	AGM/EGM	Time
24-Apr-26	GMTD	AGM	9:00
24-Apr-26	MEJA	EGM	10:00
24-Apr-26	BSBK	AGM	10:00
24-Apr-26	PAMG	AGM	13:30
24-Apr-26	HOPE	EGM	14:00

IDX LEADER		IDX LAGGARD		TOP GAINERS		TOP LOSERS		TOP VOLUME	
Ticker	Chg	Ticker	Chg	Ticker	Chg	Ticker	Chg	Ticker	Chg
ENRG	10.58%	DSSA	-10.36%	KOBX	34.43%	DEFI	-14.96%	BIPI	-2.04%
MEDC	5.88%	BREN	-8.70%	MAXI	33.96%	BOBA	-14.79%	ADCP	5.66%
ESSA	7.56%	BBRI	-2.47%	SKBM	25.00%	HOPE	-14.65%	WMUU	-7.32%

Source: Bloomberg, MCS Research

24 April 2026

Research Division

Lionel Priyadi	Fixed Income & Macro Strategist	6221-7995-795	62149
Revo Gilang Firdaus	Equity Analyst	6221-7917-5599	62431
Nanda Puput Rahmawati	Research Analyst	6221-7917-5599	62089

Equity Brokerage Division

Mirna Elok Anggraini	mirna.anggraini@megasekuritas.id	+62 21 7917 5599	62430
Siti Horiani	siti.horiani@megasekuritas.id	+62 21 7917 5599	62177
Dewi Suryani	dewi.suryani@megasekuritas.id	+62 21 7917 5599	62441
Ety Sulistyowati	ety.sulistyowati@megasekuritas.id	+62 21 7917 5599	62159
Syaifathir Muhamad	fathir@megasekuritas.id	+62 21 7917 5599	62179

Fixed Income Sales & Trading

Tel. +62 7917 5559-62 Fax. +62 21 7917 5965

Investment Banking

Tel. +62 21 7917 5599 Fax. +62 21 7919 3900

PT. Mega Capital Sekuritas

Menara Bank Mega Lt. 2
 Jl. Ka P. Tendean. Kav 12-14 A
 Jakarta Selatan 12790

DISCLAIMER

This Document is for information only and for the use of the recipient. It is not to be reproduced or copied or made available to others. Under no circumstances is it to be considered as an offer to sell or solicitation to buy any security. Any recommendation contained in this report May not be suitable for all investors and strictly a personal view and should not be used as a sole judgment for investment. Moreover, although the information contained herein has been obtained from sources believed to be reliable, its accuracy, completeness and reliability cannot be guaranteed. All rights reserved by Mega Capital Sekuritas.